# 華字日報

印刷所在威靈頓街門牌第五號
（即由寶花街上轉右邊第弍間）
（電話總局弍弍七號）（信箱壹百號）
（新聞紙第壹萬八千六百四十六號）

CHINESE MAIL
(WAH TSZ YAT PO)
No. 5, WELLINGTON STREET,
HONGKONG,
CHINA.
Cable Address—WAHTSZPO
Telephone Central No. 727
P. O. Box No. 100.
No. 18646　26 MARCH　1923

星房虛停印
（督印人何福昌）
（本報代理揭號從略）

本港 何瑞生 梁國英 民興社 油蔴地 雁寄 省城 廖球記 梁炳記 澳門報藥局 右文 華強 局 汕頭 陳源記 派報局 西貢 禮司 架波 廣同 泰亨 西貢 翠東 報社 小呂宋 祥信

本報價目
本港全年十二元 每月壹元二毫
中國內地及英屬各地連郵費全年廿元 每月壹元七毫五
其餘各國每月貳元 全年廿四元 郵費照加 閏月照加

## [illegible]公司

本公司實備資本銀一百萬圓專保往來洋商貨物及陸上屋宇貨物傢私等物件無火燭之虞所有章程均照英例辦理務臻妥善 諸君賜顧請來永樂街叁十一號廣安店內 澳門代理人黃月生在草堆街 澳門代理人鄭伯彤君在關前街體仁堂內 在九龍代理人鄭和軒披露

## 青州英坭有限公司廣告
### 超等砵倫英坭價目

每桶重弍百五十七磅半 每擔重 每舊 ……
本公司常有頂靚新式花階磚水筒天面磚火磚火坭坑渠等出售 價甚相宜 倘蒙賜顧請移玉到本公司辦房面議可也此佈
民國癸丑年四月十一號　司理人旗昌洋行謹啓

## 中國康年人壽燕梳有限公司特別廣告

啓者本公司實備資本五拾萬元專做人壽保險生意經已呈准香港政府存貯三拾萬元以作保險之保證金本公司久已驗入香港政府註冊 再加增幼童保險法良意美如欲投保諸君請到德輔道中一百捌拾捌號弍樓取閱章程可也
電話捌百九拾號　總司理李星衢啓

## 康年水火保險有限公司廣告

啓者本公司實備資本五拾萬元經在本港政府註冊立案專保各埠屋宇貨物往來船舶無意外之虞 光顧諸君請到德輔道中壹百八拾八號弍樓辦理面商可也
電話八百九拾號　正司理李星衢　副司理劉銑　啓
叁月拾七日

## 徐善亭牙科　鄧煜新法鑲牙

館內舖在香港德忌笠街門牌拾肆號
本館開設有卅餘年

## 工商銀行廣告

本行係辦理匯兌按揭放欵收欵提倡工商各界信用業務日形發達開辦以來得蒙中環皇后大道打路分行另設 總行設在本港 分行於上海漢口 並在北京 代理 天津 廣州 汕頭 澳門 紐約 星架波 金山 暹羅 高華 芝加高 倫敦 檀香山等處設有滙兌機關 無論電滙信滙票滙均極快當取價克己如蒙惠顧無任歡迎
▲茲將存欵息價列左▼
存欵週息　壹年期陸厘　九個月期五厘半　半年期五厘　叁個月期四厘半　任便期弍厘　特別長期另議

## （華）（商）（銀）（行）

### 新式積貯盒出借　欲致富者注意

錢之爲物得之固難而蓄之尤難苟欲致富宜先求積蓄之法華商銀行積貯部爲儲蓄之最良機關其積貯盒乃積錢之最善器械若以撙節之餘蓄之以盒貯諸華商銀行本可得利利復成本生生不已爲利無窮可備不時之需 作積蓄之計當家之基即在是矣 有心儲蓄者 乎諸君請速來閱章程 存貯週息四厘 提取任便
本行另設儲蓄部專接大小儲欵週息四厘按日計算每六個月利上生利有志積蓄者盍興乎來
▲本行即在大館樓附近屈臣氏右便斜對面▼
總司理劉季焯啓

## 萬國寶通銀行廣告

啓者本行資本及公積共美金壹千……拾萬元 總行在美國紐約 分行 上海 漢口 天津 北京 廣州 大連 哈爾濱 橫濱 神戶 小呂宋 宿務 新加坡 倫敦 巴黎 加拉吉打 孟買 ……香港皇后大道 如蒙賜顧 請移玉步 ……
茲將存欵息價列左
十二個月期週息五厘
六個月期週息四厘
叁個月期週息叁厘半
香港萬國寶通銀行司理佐之鶴啓

## 商辦香港廣東銀行有限公司佈告

本銀行完全華人資本 收足英金壹百弍拾萬元專辦銀行一切事業另盈餘積項八十萬元 暫在中環大道中羅六號營業 現從新建築七層樓宇地址在德輔道 另有代理各埠均設有支行 各界君子欲挽利權者希留心焉
另增設儲蓄部零存零取
壹年期五厘　六個月期四厘　叁個月期叁厘　任便期弍厘　均計週息
來往日息
生利便利 男女工商各界積少成多咸有致富之希望 本行設有儲蓄詳細章程函索即寄
民國拾弍年元月十壹日　總司理陸蓬山披露

## 交通銀行廣告

本銀行創設於前清光緒叁拾四年股本總額弍千萬元專辦存欵放欵滙欵貼現及國外匯兌等業務並奉政府特許代理國庫發行鈔票北京及各省各商埠均有分行或通滙機關如蒙惠顧無任歡迎本行分設在文咸東街茲將息欵列後
拾弍個月週息六厘　六個月週息五厘　叁個月週息肆厘　日息弍厘
電報掛號六六叁九 CHIAOTUNG　電話叁壹零
癸亥年元月拾五日　香港交通銀行謹啓

## 東亞銀行廣告

啓者本銀行法定資本一千萬元收足資本伍百萬元專營銀行一切事業以利便海內外工商各界爲宗旨於中外滙兌格外通融快捷茲將總行支行及分設代理各埠開列於下
上海 天津 廣州 安南 西貢 東京 漢口 渣華 倫敦 紐約 舊金山 檀香山 星架波 橫濱 神戶 長崎 小呂宋及雙律濱 翠島
所有定期活期貯蓄儲欵不論港幣英美日金一概歡迎 本行另設有保管鐵箱以備諸君藏寶之用 租賃者請來本行閱章程 存欵息價列下
一年期五厘　半年期四厘半　往來二厘　短期隨時酌議　俱週息計
一九二二年九月一日　總司理人簡東浦謹啓

## 國民商業儲蓄銀行

本銀行額定資本貳百萬圓專營銀行一切業務附設儲蓄部以便利工商界 歡迎各界 本銀行在德輔道中壹百八拾九號即先施公司側 電話 ……
廣州分行在西堤二馬路第壹號第二號
董事 黎海山 郭泉 陳少霞 馬永燦 鄭明啓 吳東啓 杜澤文 譚夏士 邱都信 湯明 馬祖金 程藻輝
監督 馬應彪
正司理 王國璇
副司理 陳冠石

## 荷國安達銀行廣告

本行自壹千八百陸拾叁年開設實備資本荷銀伍千萬盾另盈餘積項肆千餘萬盾專做各埠滙兌等生意總行在荷京庵士達並設枝行於香港上海神戶星架波 及荷蘭羅哥倫他 ……
息價列左
壹年四厘半　六個月四厘　三個月叁厘半　任便期弍厘　俱週息計
一千九百弍拾弍年五月八號
香港荷國安達銀行總司理囉士啓

## 香港中國銀行廣告

本銀行額定資本六千萬元實在收足一千八百餘萬元歷年盈餘公積金五百九十餘萬元辦理國內外滙兌及貼現期票代收客票抵押放欵儲存欵等項滙欵異常迅速利息格外從優如蒙惠顧無任歡迎 詳細章程請來本行接洽 本行在大道中肆號

## 香港東方商業銀行廣告

（資本）總額五百萬元
（業務）專營「國內外滙兌」存欵放欵按揭（儲蓄）及一切銀行業務辦理通融 並備倉庫專供客戶存貨 
（利率）儲蓄四厘 特別長期另議
（總行）自置行址在香港德輔道中廿五號
（分行）上海 廣州
（代理處）歐美南洋各大埠

## 香港實業及信託有限公司

啓者本公司擬招股七萬股每股原價銀拾元認股時先交弍元五毫其餘他日本公司需欵時然後定期繳交 經已在公司註冊官署立案 認股者請到香港德輔道中本公司或上海銀行取閱章程及認股紙 ……
一千九百弍拾叁年叁月廿四日
香港實業及信託有限公司司理人巴尼謹啓

## 香港上海滙豐銀行告白

茲將香港本行附貯息列左
（計開）
叁個月期週息式厘半算
六個月期週息叁厘半算
拾弍個月期週息四厘算
總司理人史的芬謹啓

## 正金銀行告白

敬啓者本銀行設立在日本橫濱創自西歷一千八百八十年集備資本日金一百兆元正另仍餘積項日金五千萬元正總銀行設在橫濱并分枝各行於日本東京神戶大阪長崎下關 倫敦 法國里昂 美國紐約 舊金山 檀香山 孟米 北京 天津 漢口 青島 濟南 牛莊 開原 奉天 大連 上海 架刺吉打 那士亞厘士 孟米 南洋 ……
經開多年專買賣滙兌附揭生意支取各事定然快捷妥當公平 客賜顧祈爲留意是荷
香港正金銀行司理人熙山啓

## 秘製 墨魯窩兒 華譯鱉魚肝油精丸

墨魯窩兒……
上海中西各藥房均有發售

代理九龍彌敦道十八號德律風九龍壹五五亞沙旬

## 兜安氏秘製保腎丸

### 背痛

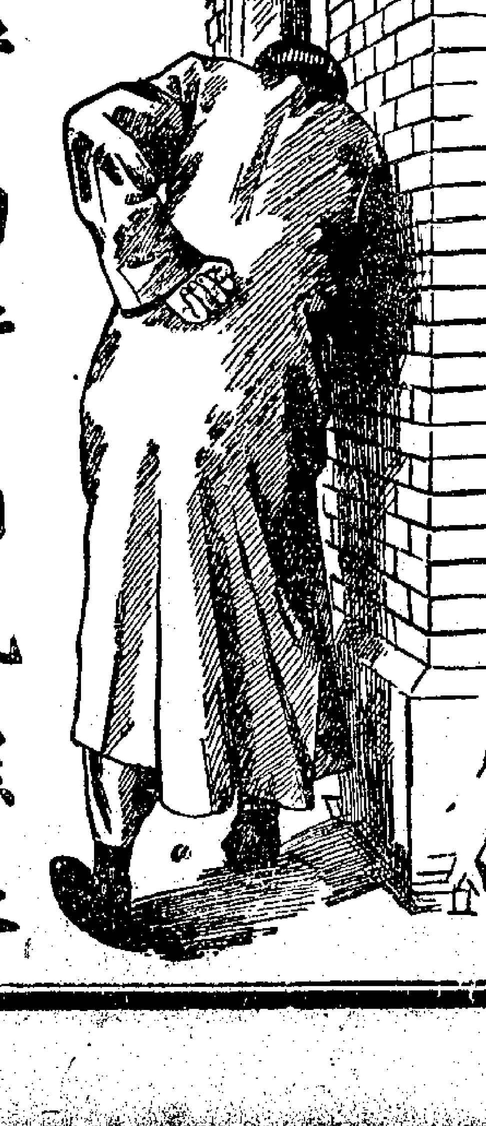

此丸專治腎弱背痛風濕水腫腎筋痛腦系痛膀胱炎沙石淋小便混濁小便停住小便淋滴血壼身弱胃呆頭痛有奇效
各埠藥房均有出售　每罇壹元四角　每打拾四元
上海兜安氏西藥公司啓

## 羅士露補肺聖藥瓶樣圖式

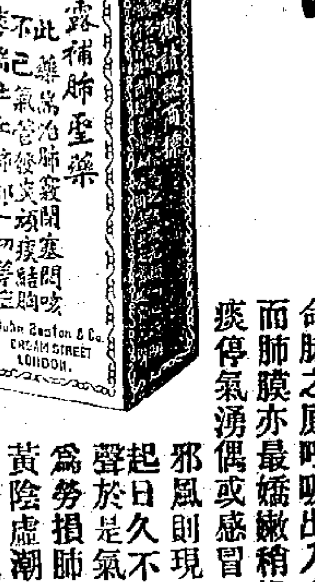


羅士露補肺聖藥 咳嗽痰喘吐血肺痿之聖藥
肺爲司氣之官上達氣管下通心肝爲一身之命脉之原呼吸出入之至要萬不能稍有損害而肺膜亦最嬌嫩稍燥則見乾焦熱咳稍寒則痰停氣湧偶或感冒山嵐之障氣寒暑不正之邪風則現症繁多哮喘咳嗽由此而起日久不治成爲老疾日夜不能停聲於是氣不下行肺金日虛久日變爲勞損肺癰肺痨失血破金面色青黃陰虛潮熱萬病叢生莫能名狀也蓋肺病總由肺膜損壞而生此藥考訂精密能與肺膜性質相宜已傷者服此藥立即復元未傷者服此藥永不傷損誠肺藥中最精最美者也願諸君留意焉
每瓶六角　每打六元
香港孖沙臣大藥行總代理

## 臺灣銀行告白

啓者本銀行總行由壹千八百九十九年設立在台灣臺北集資本日金六千萬元並分枝行在中國上海漢口九江福州廈門汕頭廣東香港倫敦孟買紐約日本東京大阪神戶等處並各通商口岸俱設有妥當代理專造買賣滙單附揭銀生理星架波暹羅及台灣內地各埠並通商一年期週息四厘 六個月期週息四厘 叁個月期週息叁厘半 士戶賜顧爲留意是荷謹將利息列左 期週息叁厘半 並設有特別存欵隨時附支日息一仙算格外相宜及付取定然快捷妥當
香港臺灣銀行司理人近藤謹啓

## 荷蘭小公銀行

啓者本銀行創自壹千八百二十四年茲將本年三月壹號開設本港銀行收足資本伸英金六百六十六萬六千六百六十六磅另盈餘積項叁百五十萬八千七百六十七磅英金總行在港士達經開多年專在八打威枝行分在南洋及英美各埠總寫字樓在八打威 專做買賣滙兌附揭生意〇茲將附銀息價列左
十弍個月週息四厘算　六個月週息叁厘半算
三個月週息三厘算　日息週息二厘算
貴客賜顧請移玉到本辦房面商買賣價錢交收
銀両務期妥善仰祈留意是荷
一九零六年三月廿六號　司理人高路士矜啓

## 香港華商銀行有限公司廣告

本銀行以利便工商各界爲宗旨專營滙兌積貯按揭與及銀行一切業務滙欵流通收支快捷辦理通融諸君惠顧無任歡迎
總行在本港德輔道中大馬路臣氏右鄰 廣州枝行在西堤大新街 西貢枝行在西貢仙翁街 上海枝行在舊金山英京 寧波 呂宋等處均設有代理
茲將各項存欵利率列後
壹年期五厘半　六個月期四厘半　短期隨時酌議　來往日息二厘
積貯四厘均計週息
總司理劉季焯啓

意著名（品）（粧）
宮粉千日嬌萬年青綠珠玫瑰香油俱選精美原料配合而成如欲多數香味又香梘則有金魚嘜紅芍藥檀香紫蘿蘭等種式名目甚多不能盡錄久經膾炙人口諸 尊賜顧請留意到各大公司洋貨店採買或駕臨本行與曾君任予面商爲盼
皇后行四號四樓　電話九五零號
法商黎璧洋行啓

中國總代理香港紅星洋行
德輔道中拾號弍樓　電話叁弍壹七

中國土炭出售
啓者本號專辦井上大同等煤塊兩種炭貴客光顧請移玉至利源西街八號壹樓面商爲荷
永豐祥號啓

生監製 藥
總經理 香港老晉隆洋行
分銷處 先施公司 大新公司 永安公司 瑞昌藥行 梁國英藥局 公生源號 德昌隆號 公同泰號 各大藥房

# 義生發

新到時款

男女白鞋 黃黑皮鞋

堅固 爽步 價格 相宜

大道中叁拾肆號 電話壹三伍伍



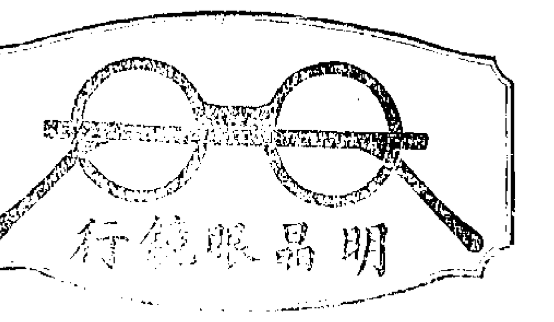


新式 美國全身玳瑁眼鏡架

本行在大馬路拾弍號門牌 即百代公司舊址 電話弍弍〇叁



## 明晶洋行主人啓

啓者本廠自創製各印刷機器自發行以來幸蒙各界諸君熱心信用以至求過於供本廠有見及此無以報諸君之熱誠今本廠特意大加擴充專心製造各款印刷機器六度至叁十六度及級紙機石印機各式照鏡機以應各界諸君採辦者之需志在推廣國貨起見今另設特別通融辦法或買或租亦可隨時移玉至本廠磋商面議則掃徑歡迎以報諸君振興國貨之熱誠亦救亡國之貨挽回漏卮不無少補也有欲振興國貨者望祈留意焉

## 香港藝興機器製造廠

廠設香港油蔴地望角廣東道 電話九龍一五三號

癸亥年正月初七日



## 保光眼鏡行啓

本行創於民國元年乃鄙人在港經營驗眼配鏡事業之最早者直至今日仍為本港壹最誠實最妥當之驗眼配鏡行 諸君光顧請為留意

禮拜日休息 街八號



## 招頂押店

啓者本押因生意不前負欠債務無力清償經於癸亥弍月初叁日敬請債權人會議表决着將本押舖內貨物銀兩客賬傢私舖底等項獻出變價還衆債權人集在本押會議經公同議決將本押全盤貨物傢私舖底招人承頂如有財東合意者請到本押磋商為荷此佈

癸亥年二月初五日 香港大道西六十三號和興押謹啓 一二五



萬松泰（官廠）高麗參

宜春（全恆芳）水仙花

貴客光顧請到香港永樂街西卅五號



## 中國精益眼鏡公司

中國首家進步之眼光學專家

### 克羅克司鏡片

諸君欲保視官之康健請裁英國科學家克羅克司爵士研究六年所發明之克羅克司鏡片此種鏡片乃中立色能吸收傳熱化學二種光線超勝其他一切有色鏡片中西醫士認為視官衛生之要品因其

一能屏除烈日之激刺
一能消阻電光之眩炎
一能補助目力之耐久
一能保護視官之康健

香港支店大道中六十七號 精益眼鏡公司謹啓

最新電版



## 商業通濟公會義學招生廣告

本公會創辦義學在德輔道中壹百叁拾九號四樓開學在即如有志來學者請早到本公會掛號並取閱章程以免額滿見遺此佈

癸亥年弍月初七日



## 南洋兄弟烟草有限公司謹啓

### 贈畫

啓者。本公司歷年舊歷。均於各烟小包中。有贈券換畫之舉。蓋以惠顧諸君。乃心國貨。藉茲玩品。少答隆情也。茲者新年將屆。舊例重提。備精美畫本數幀。內容計分兩種。（一）風景畫。名山勝水。激石枕流。高士芳躅。爲怡人事。每斯願慰。有志湖山。庶不我棄。（二）美人畫。繪之座右。籍作臥遊。文章綺語。草木春華。旁侍嬙施。好天然。人性同具。或事古艷。環燕各宜。時世粧。黛濃粉淡。衆美並具。凡斯列者。或壁上眞眞。喚之欲活。有願必償。換取者。各隨所好。請掺左券。簡章群列如左。

定自夏歷壬戌年拾二月初四日起所發出之拾枝地球拾枝大福祿拾枝囍鵲廿枝百雀五拾枝大福祿五拾枝百雀五十枝囍福祿廿枝地球五拾枝多寶各烟包內均加印獎券 諸君凡積存至下列之數（拾枝地球四拾張）（拾枝大福祿四拾張）（拾枝百雀五拾張）（廿枝囍鵲廿五張）（廿枝百雀二十五張）（五拾枝百雀五拾張）（五拾枝多寶五拾張）（拾枝多寶五拾張） 由夏歷拾弍月拾五日起請携到各代理處可換取美術畫壹幀 邦人君子幸為留意

壬戌年拾二月初八日


## 全安火燭保險有限公司開派股息溢利告白

分算另每股派溢利拾弍員定期弍月初壹日開派屆期請携息摺到本公司寫字樓收取是荷此佈

癸亥年元月廿弍日 總司理周少岐啓

## 退股告白

啓者招頂同文街廣泰收買銅鐵生理今我衆股東志圖別業已合議將招牌字號全盤舖底貨物傢私什物所有等件盡行頂與德誠堂承受訂明拾伯壹項在此交易之後倘有異端情節概與新股東德誠堂無涉特此聲明週知此佈

民國十二年癸亥元月廿七日 同文街廣泰衆股東披露

## 承受告白

啓者本堂承頂同文街廣泰收買銅鐵生理招牌字號全盤舖底貨物傢私什物等件訂明弍月交易如有欠項新在交易之前要向舊人理妥自交易之後概與新人無涉特此聲明以免後論此佈

癸亥年元月廿七日 德誠堂披露


## 清潔新鮮牛奶

啓者本公司常有大小牛羊豬脾烟肉及肥美鷄鴨鵝等肉並有臘火腸新鮮牛奶芝時等發客無論遠近皆可送到賜顧者幸祈留意焉此佈

亞路畢下道弍號 即寶花街直上牛奶冰廠有限公司啓謹



## 新到大帮英國燈笠 各欵客貨 自由車輛空氣 及實心車膠輪 發售價格克已

貴客光顧請移玉至中環電車路屈臣氏藥房頂樓面商無任歡迎 電話總局七零四號 香港溢利洋行啓

壬戌年元月十壹日


## 浙杭翁隆盛啓事

茲因去年冬月接粵友報告金茂號刊登敝號廣告壹節閱之不勝詫異內云敝號正牌龍井茶歸金茂承辦等語如是似乎專賣性質而敝號發銷港粵之茶祇有一種並無正副之別見報後當即咨函質問該號據該號復稱係出誤會但敝號交易銀貨兩交不拘何號經銷均是顧客諸希察核非冒牌也用特登報聲明以釋群疑 所請 公鑒為禱

癸亥年元月拾五日 住港高陞街五拾六號東生隆啓

本局代理省港各報接寄中國各省外洋各埠

援梁洗霧香港德輔道中梁國英報酒藥局 請認三便門口均有宮燈及鶴鶴吊起為記（即永安公司對面）


欲壹已家庭和樂者請閱孔子新義

欲中國得共和眞際者請閱國孔子新義

本會代送函取即贈

海旁東九拾號叁樓 中華聖教總會謹佈

癸亥年元月廿八日

## 馬棚遇難先友墳場建醮告白

啓者戊午年馬棚遇難各先友慘遭浩劫蒙政府撥給架啡園為永遠墳場之用經於辛酉九月檢執遺骸備禮改葬並將該墓從新建築今已竣工茲敵院叙禮公議在該墳山腳處搭棚建醮定於陰歷二月二十六日啓壇七晝連宵如有善男信女欲到壇參禮者請早日到敝院掛號捐助醮金以為超薦先友之用各界善長仁翁如有捐助請到東華醫院收集助金捐助十元以上者作為建醮值理 伏佛力以超升藉慈航而普渡將見極樂之天善果同修咸獲無疆之福此佈

癸亥正月二十九日 東華醫院謹啓


大減價

由元月廿一日起至二月十一日止



## 香安保險公司開派廣告

啓者本公司歷弍月廿六號即舊歷一九廿二年股息經議定值理紅利則定期弍月初十日開派週息壹分算至倡辦東届時携息摺舊弍月拾五日開派請股公司總寫字樓支取紅利執照到永樂街八十六號本

▲注意派息時間 每日上午十點至下午壹點止 又由下午弍點至四點止 每逢禮拜六由上午十點至下午壹點止 每逢禮拜日停派


## 更換圖章廣告

啓者本號自創設以來專辦出入口貨生意今因德興本年夏歷弍月初五日有數股退出項與股內人交易清楚本號經已在亞利馬打律師寫字樓雙方各事務仍用回永德和附揭匯單貨眼及華洋加多項興記照常後如有德利永德安字號均有叁號辦事均由夏歷弍月初六日起壹律取銷無效特此登報聲明此佈舊日行用之圖章一律

中華民國十二年三月二十號 司理人鄭和軒謹啓

廣州迎祥街永德利興記 香港高陞街永德和興記 庇能打鐵街永德安興記 同啓

癸亥弍月初六


## 咪吔洋行廣告

敝行前在本港經營出入口貨物生意歷有年所專辦德國及各國名廠顏料疋頭機器電器銅鐵雜貨質美價廉信用久著歐戰告終以後即在廣州市西堤興路開設寫字樓繼續營業茲為利便本港惠顧諸君起見特在皇后大道中三十四號加設寫字樓如蒙賜顧請按址貴臨庶免有誤

本行常備有德國名廠火油渣機及各種車床現貨發售如欲採辦請到叁樓面商

癸亥年弍月初八


## 旅客須知

啓者香港共和旅店向來與上海名利棧互相往來吹薦客商茲小號由癸亥年元月起與上海名利棧脫離彼此薦客關係轉與上海泰安棧互相往來 貴客光顧請祈留意焉

癸亥年弍月初八日 香港共和旅店 滬粵泰安棧 同啓

## 中華聖教總會少年部鳴謝

本會以提倡孔教為宗旨此次本部徵求蒙各熱心家樂助相輸源源不絕謹將拾元以上者按收銀先後次第登報鳴謝以昭鄭重

梁君樹棠報効大座鐘弍具用以獎全場人數及積分最多者

### 第弍次樂助芳名列左

（智字隊）張孝德君經手
徐君煥文助銀五拾大元
曾君兆榮助銀弍拾五元
劉君光宗助銀壹拾大元
劉君富宗助銀壹拾大元
劉君鏡國助銀壹拾大元
（仁字隊）王蘭錦君經手
王君庭碩助銀五拾大元
（屈字隊）游瑞熊君經手
任君觀衡助銀弍拾五元
游君宏富助銀壹拾大元
梁君鶴池助銀壹拾大元
（屈字隊）何昆彭君經手
唐君紹錫助銀弍拾五元

### 第叁次樂助芳名列左

（仁字隊）梁基浩君經手
梁君基浩助銀壹百大元
（仁字隊）胡禮堂君經手
胡君禮堂助銀弍拾五元
（第字隊）梁華燦君經手
梁君吉臣助銀壹拾大元
（屈字隊）盧碩舉君經手
盧君碩舉助銀壹拾大元

癸亥年弍月初拾日 少年徵求部幹事謹啓

## 蘇玉衡學塾

本年仍設在和興西街廿號叁樓操著求卦八弗齋寓內

癸亥年正月初七日

## 聖士提反男校廣告

本校週年運動會定於陽歷叁月廿九號禮拜四下午壹點半鐘在跑馬地舉行五點半鐘夫人頒獎是日特設舊生弍百弍拾碼競賽凡屬本校舊生均請到場競賽為盼

一九廿三年三月廿六號

## 尋護照紙告白

啓者小號有張姓往花旗護照紙壹張並有相片壹張廣隆信壹封於弍月初五日拾點半鐘携往美領事署中途遺失水師太平洋公司寫船位復往德輔道中弍百八拾號出如有親朋執得原照送回德輔道中弍百八拾號粵華隆即謝茶資銀弍拾元决不食言此佈

癸亥年二月初十日 粵華隆啓

## 萬緣善慶

香港九龍嗇色園赤松仙館同人等籌結萬緣勝會業已就緒謹於四月初壹日起醮至拾七晚完壇由本館經生虔誠禮萬佛懺拾七晝連宵大施陸燄口本善與人同之志特登報週知孝子慈孫善男信女有欲知詳細章程者請到下列號取閱可也謹此佈聞

各昌行（康樂道中拾八號） 益三拾八號 香港糖果公司 千祥號（德輔道中壹百六拾八號） 街中廿九號 三達洋行辦房 萬業成藥材行 文咸東街 利文街廿七號 曾富別墅（九龍城外） 廣興隆雜貨號（九龍城正街） 兆豐押（油蔴地新填地街） 民興號（威靈頓街）

## 廣州方便醫院鳴謝捐欵告白

駱伯衡翁壹仟両（司平） 梁弼予翁五百元 和發成五百元 順隆銀號叁百元 瑞吉銀號叁百元 永德銀號叁百元 吉祥堂叁百元 榮興銀號叁百元 同亨銀號叁百元 廣永昌三百元 廣發源弍百元 呂鏘石翁弍百元 富衡銀號壹百元 德信銀號壹百元 滙隆銀號壹百元 日昌銀號壹百元 裕祥銀號壹百元 同興銀號壹百元 麗源銀號壹百元 同發源壹百元 梁禮煜翁壹百元 黃小唐翁壹百元 潘潔川翁壹百元

黃孟偉翁伍百元 梅泮池翁伍百元 廣永興伍百元 嘉隆銀號叁百元 錦榮銀號三百元 兩信銀號叁百元 潘子明翁叁百元 亦安銀號叁百元 日榮銀號三百元 黎海山翁弍百元 協大銀號周頌明翁共弍百元 成春堂弍百元 鴻德銀號壹百元 維德銀號壹百元 存德銀號壹百元 公昌銀號壹百元 寶榮號壹百元 康益銀號壹百元 金生銀號壹百元 建昌號壹百元 盧梓廉翁壹百元 余偉賓翁壹百元 維新銀號壹百元

倫蒙捐助按日續登

癸亥年二月初十日 方便醫院謹啓

本園定章不設沿門勸捐

癸亥年二月初十日

## 請領謝教品物

本報為梅藝員蘭芳徵詩早經揭曉除君助獎品物外並由本報署具文房用品以謝各界諸雅教佳卷前列諸君請自夏歷弍月初拾日起携書銜名並摘錄原卷內詩句壹弍聯到本報憑核對字跡即將謝品奉送此佈 華字日報啓

癸亥年二月初十日

## 時評

### 評罷課風潮（碧藏）

近年吾粵教育事業之衰落。無可諱言。至其所以衰落之原因。則經費無着而已。今者中上七校職員因經費無着。又以相率離職聞矣。夫今日政府財政之奇窮。在情在理。雖有可諒。然教育興衰。關係綦重。詎能任其荒廢。以陳炯明時代之拮据。而各校經費。尚未敢忽置不理。今中上七校所要求者。始不過區區兩月之欠薪。繼且減至半月。政府仍拒而不理。於情於理。又寧可通。今七校職員已相率離職矣。政府設仍無法以處之。吾恐各校之繼起者。將徧及於全粵。而吾粵教育事業之景象。眞不堪問矣。政府如仍不以莘莘學子之失學為念可勿論。否則維持之法。可緩乎哉。可緩乎哉。

## 本報特電

廿五日上午十一點四十分鐘北京特電（下午三點半鐘到）

●黎元洪派王寵惠張紹曾派張天驥赴粵。迎孫文北上。

●不信任張閣案業已由葉夏聲提出衆議院。

●陳炯明來電請位置洪兆麟。

●黎元洪令徐元誥為贛長。徐未到前由陶家瑤署理。

廿四日上午十點十四分鐘上海特電（十一點半鐘到）

●張紹曾接顏啓漢電。粵中將領。輸誠中央。迭來接洽。有確切表示。請分別任命。同逐孫文。

●洛陽確訊。吳佩孚以川閩雖得手。粵黔未定。決調第三師駐鄂。為閩川粵策應。以備緩急。吳意統一後全國分設十巡閱使。劃分軍區。

●張紹曾向黎元洪辭職。謂國會已提不信任案。請速覓繼人。

●楊增新電。探報俄仍圖南下。請速定攻蒙方針。

●宜昌訊。但懋辛楊森在開縣激戰。但部彈盡退元頂山。賴心輝部死傷尤夥。

●盧永祥否認有電贊成孫傳芳督閩令。

●黎元洪通電。因工潮誡軍官勿激變。

廿五日上午十點二十分鐘上海特電（十一點半鐘到）

●參議院廿三日談話。決通電促收旅大。京津同定廿六日舉行羣衆大游行。對廿一條旅大兩案示威。屆時北大等三十九校。由天安門至崇文門。環使

館界一周。舉代表謁各使。請求同情。◎滬商學界萬餘人。廿四日開大會議……

……以此等語某君言似抄本子）語雖稍涉詼諧然演軍態度即此亦足窺見一斑至沈東方面雖亦口口聲聲服從大元帥言時且挺腰作勢以手力擊其胸拍拍有聲以示有心肝然昨帥府參軍處交各報載之沈電（已見昨報）確非接到京令……

……發尅日可以開拔至孫中山對于沈氏要求開拔費三十萬之意見則已允予先發給十萬沈軍壹面開拔大本營壹面再籌給十萬至桂軍完全開拔到西江後大本營再發給十萬沈氏亦已允行云云以上係某民黨之言但沈軍現尚未實行開……

……謂公司欠下債項共五萬元本月廿號後已不見各股東查美利公司確已下定以購買乃路輪乃路輪又會入澳修整出澳後停在港海面以待美利公司交出全價然後開行但至今美利公司仍不能如數交出因而中止云


## 萬古佳人 盡飽眼福 廣告

大榮華新編之萬古佳人劇本橋段特別情節離奇晝景玲瓏形式完備堪稱近來新劇中之巨擘惜為時間所限不能盡演以致觀者深以未窺全豹為憾今本院特乞恩由拾壹日起壹連叁晚……



## 全國兵工總厰華新書局廣告

是書製造槍砲子彈之先生所新編凡中外兵工各名厰明論說痛快並附精美分圖百餘幅如指掌為研究武器之津梁全書叁冊價格甚廉關心軍械者盍先覩為快乎……

館界一周。舉代表謁各使。請求同情。

●滬商學界萬餘人。廿四日開大會議。決議力爭撤廢廿一條。收回旅大。群情極爲激昂。對待方法。先實行經濟絕交。不租屋與日僑。及通電求友邦公論協助。

●任孫文兵工督辦令。因民黨反對暫擱。

●張紹曾促丁槐、董添派唐寶鍔赴粵。勸孫文離粵。祇要孫肯離開。無事不可商。並允重用孫舊部。

●孫傳芳在邵武行營。宣佈就職。即電召臧致平、王永泉、周蔭人到邵會議。俟議後進省。

●京傳存津義械。義人僱漁船私運葫蘆島交張作霖。外部咨義使並請公使團注意。

●張紹曾以閩局已定。明令召回劉冠雄、朱泮藻。

●黃郛辭職已批准。但恐使團懷疑。暫不發表。

●王正廷本有繼外長希望。因曹錕力薦溫世霖。改謀中俄善後主任已成熟。

●杜錫珪電張紹曾。反對任命駐粵海軍艦隊司令。謂與溫樹德職權衝突。

●民黨全民等十政團。彈劾內閣案。要列廿六日議程。吳景濂拒不列。十團決臨時動議。即藉金佛郎廿一條兩案爲題。黎元洪、吳景濂分別疏通。均不允。

## 粵省新聞

### ●疑雲疑雨之粵局（本報專訪）

最近數日省垣因京府命令之影響。人心益感不安。茲從各方面詳細調查。自京令下後。民黨方面即有人向沈鴻英楊希閔詢問對於該令之意見。蓋一方欲偵其眞態。一方欲促其有所表示也。結果楊希閔表示對帥府竭誠擁護。意甚堅決。而滇軍某君語人亦謂君臣之分已定。中外之口難防。楊之所不敢受（指京令）者以此。所不忍受者亦以此。（清西太后欲廢光緒。曾電詢各省督撫意見。時劉坤一督兩江。復電有君臣之分已定。中外之口難防。臣之所不敢言者以此。所不忍言者亦以此等語。某君言似抄本子）語雖稍涉詼諧。然滇軍態度即此亦足窺見一斑。至沈軍方面雖亦口口聲聲服從大元帥。言時且挺腰作勢。以手力擊其胸。拍拍有聲。以示有心肝。然昨帥府參軍處交各報載之沈電（已見昨報）確非接到京令後始發。因江防會議衝突後。惹起各方之反感。且皆集矢於沈。而省港各報又頗有吳佩孚力爭以沈督粵及沈吳聯絡之電報發見。沈恐益招攻擊。故拍發此電以和緩各方。當時已略見報載。而其措詞之委婉。與發電後對洛之不斷接洽。尤爲有目者所共見。今京令忽突如其來。沈既立於你死我活的地位。故藉此爲緩衝地帶耳。然帥府方面亦非不見及此。不過慰情聊勝。如喃巫佬賣靈符。普通心理對之。或亦能鎮驚壹點也。但壹說則謂曹錕吳佩孚迭次電京抬舉皆僅沈壹人。今楊希閔溫樹德亦拔茅連茹。此亦有故。蓋楊爲李根源提出。溫則與海軍李鼎新原有接頭。皆臨時加入。聞李根源經有密電到粵佈置壹切。此事似亦不無線索可尋。猶憶當楊江防司令會議以前。宣言亦謂服從孫岑式公。且對於省長任命附加種種條件。當時社會盛傳楊爲政學系。不過江防會議後。楊覺風潮來得太大。而滇軍五旅長范石生蔣光烈又皆接近民黨。與三楊原有異同。尤有一層。則滇軍中下級軍官以劉震寰爲孫派的系。此次東下又由劉提挈。故與劉極有感情。劉對楊時有忠告。楊當孫中山前亦曾謂此次討賊成功。實得劉助。極力推重。則其憚劉可知。然滇沈兩軍本同爲客軍。對於各軍動舉本時時注意。聞某軍近接探報。謂許崇智暫不回粵。先聯絡浙江出兵江西。以牽制北軍入粵。一面由魏邦平、程潛、梁鴻楷等督率駐江各軍奪取肇慶。會合各路討賊軍大舉。許軍及黃明堂所部則担任包掃林虎陳炯光翁式亮等部。並謂此種計劃滬派主張最力。且已得某要人同意等語。故楊希閔近日極力主張請胡漢民鄒魯葉夏聲回粵。皆欲於此事有所斡旋。惟胡等此時均不願回粵。因此若輩益滋疑慮。此實近日沈滇兩軍聯合之謠傳所由來。至京令下後。聞沈楊確有會見。惟行動甚秘。內容無從偵悉。現沈軍已加緊戒嚴。連日由北江運來子彈頗多。但民黨方面孫科陸嗣曾諸人仍日與沈楊接洽。對於二楊（滇軍）往來尤稔。吾儕小民祇知安居樂業。固甚願其爲謠言。尤願各方消除意見。如諺所謂大事化小。小事化無。特不知天公肯悔禍否耳

### ●許軍前鋒已抵梅縣（本報專訪）

日前許崇智奉孫中山電促率師返粵。許初頗具破釜沉舟之概。不料前鋒甫抵粵邊。爲駐興寧五華之林虎等部所拒。逼得暫屯於大埔梅縣等處。迨後又得孫傳芳已抵延平之噩耗。後方不免顧慮。許乃急赴泉州與臧致平磋商拒孫計畫。現聞許仍駐於附近泉州之安海地方。其已抵梅縣之張文達一旅。則分駐梅縣之南口墟經心墟爐坑等處。近因軍餉支絀。曾令該縣商會籌借軍餉五萬元。又令縣署解繳三萬元云

### ●滇桂軍移防問題近誌（本報專訪）

日前孫中山命令滇軍駐防北江。桂軍駐防西江。查現在西江一帶已爲桂軍駐防。至北江各屬亦由沈榮光軍隊分防駐紮。必要北江桂軍移防後。滇軍方能移往接防。聞軍界中人言。桂軍方面決不肯舍棄北江。滇軍方面亦不肯舍棄省垣而退處北江。孫氏此項命令。雙方對之均不甚置意。惟據某民黨人有往謁沈氏者。言沈已允遵令交出北江。俾滇軍接防。惟以開拔需費至巨。刻下此費尚無着落。致難開拔退出。沈氏提出要求由大本營發給開拔費三十萬。即行退防。沈并力言一面自行籌措。如能自己籌得此欵。即無須大本營撥發。日可以開拔。至孫中山對于沈氏要求開拔費三十萬之意見。則已允予先發給十萬。沈軍壹面開拔。大本營壹面再籌給十萬。至桂軍完全開拔到西江後。大本營再發給十萬。沈氏亦已允行云云。以上係某民黨之言。但沈軍現尚未實行開拔。大約該費尚無着落也　又函云。製彈廠夏聲每日所造起之子彈。均解送滇軍總部軍械處存貯備用。現存計有數百箱之多。楊總司令昨廿二夕派某副官星夜將此帮子彈由廣三專車運往佛山。發給各部以裕軍實云　又時事社函云。桂軍總司令沈鴻英率隊來粵。會同各友軍維持地方治安。將兩部分地駐防。迨奉令飭移防西江。因軍餉缺乏。各士兵積欠餉糈甚鉅。移防軍費籌措維艱。故壹時尚未實行。頃據確實消息。該總司令最近有呈文報告大元帥。略謂鴻英前奉明令。着率所部移駐肇慶西江壹帶。上至梧州。擇要防守等因。茲已分飭所部由某率領。即日遵令移防。並于肇慶設立桂軍總司令部。以資統率。云云。聞通電暨布告均已脫稿。日內即可發表云

### ●兵工廠之軍事會議（本報專訪）

自孫中山下令沈軍移防北江後。尙無若何切實表示。而北京督粵之命令又繼續發表。沈鴻英因此連日召集各將領會議解決。果否奉令移防及對于北京命令應持若何態度。會議情形甚爲秘密。外間多未知其眞相云

## 香港新聞

●永平輪船改走江門　永平輪船在省被刼各詳情已紀前報。茲續查得永平輪船已改走江門。載米及雜貨前往。不走省城海程矣。外間昨又傳其被刼。經再三訪查。殊非事實云

●沈鴻英管家請領槍牌　沈鴻英之家眷已搬遷來港多時。寓於與漢道某號。昨日其管家向警察司領取槍牌式紙。俾資防護。已批准給與矣

●發現腐屍　警差昨日在大埔路近深水埗左右山邊執獲女屍一具。屍體已腐爛。面目糢塗。旁邊有一堆石。似爲人預先放置於此以爲遮蓋其屍也者。在警差之意。以爲此是一宗謀殺案無疑。惟刻下雖已四出訪查。涉無頭緒。現一面將死者拍照招親屬認領。一面暗中查究兇手云。又聞警差澱綫通報。到油蔴地駐角某號叁樓將男子及其妾侍扣留。疑與此案有關。經醫生驗出死者係被利劍刺傷要害以致斃命。死了已有叁個禮拜之久。聞死者係男子之繼室。平生極好觀劇。而尤注意於某某班。每逢某班到港。大風大雨極爲不暇。亦必往觀云

●耶蘇復活節之臬署辦公時刻　臬署佈告耶蘇復活節假期由三月三十號起至四月五號止。臬署於此假期除公衆及普通假日全日休息外。餘俱每日由上午十點開門辦公至下午一點止

●郵政新章　憲報載港督會同議局決定由四月一號起。在本港寄與港內人之掛號信改收郵費五仙士。又寄往各處之包裹收費如下。奧國重不逾一磅一元九毫。三磅式元二毫半。七磅二元七毫半。十一磅三元四毫半。丹麥重不逾一磅一元二毫。三磅一元七毫半。七磅二元一毫半。十一磅三元。德國重不逾二磅一元四毫半。三磅一元九毫。七磅二元三毫。十一磅三元云

●美利輪船公司停止營業　前美利輪船公司向中國郵船公司購得乃路輪。以行走舊金山。但該計劃已中止。該公司有股東三人。現已不知去向。公司之司理雲丁白及所僱三人均向他討回工金。當警察到該公司寫字樓時。闃然無人。傢私亦已一概運去。士蔑西報訪員曾與雲丁白談話。謂公司欠下債項共五萬元。本月廿號後已不見各股東。查美利公司確已下定以購買乃路輪。乃路輪又會入澳修整。出澳後停在港海面。以待美利公司交出全價。然後開行。但至今美利公司仍不能如數交出。因而中止云


## 廣華醫院鳴謝壬戌年各善士綠簿捐欵告白（二）

（鍾曜臣翁綠簿）鍾曜臣壹百五拾元　錢蕙記五拾元　何閏光五拾元　大興織造廠叁拾元　羅華記　李宗　（以上每捐式拾元）黃吉祥　蔡志英　羅卓南　李五年　梁樹　袁仲　阿賢　鍾阿妹　（以上每捐五元）余吉昌　阿燕　李勝　（以上每捐壹元）雙鳳　盧全　英秀　大景　麥信　阿芝　陸遂　簡阿　阿英　碧霞　銀英　阿佩

連惠卿　亞秀　亞二妹　亞閏　瑞英　妹麗　沛芳　桂李　梅如　亞黃　瑞亞　金亞　亞女　連亞　隱珍　四好　妹閏林　蕩亞　意亞　仙亞　妹亞　玉亞　華亞　金亞　瑞英　新桂　煥好　換亞　卿亞　新妹卓　英亞　翠亞　銀妹　亞克　妹亞　六亞　嬌亞　秀蓮　瑞英　亞鳳　碧亞　玉亞　宋亞　容二　嫂新　妹亞　彩亞　寶弟　財五　蟬銀　亞有　亞棚　好亞　蚊家　嫂亞　寶桂　金財　珍亞　就亞　英金　子琴　亞愼　碧亞　東妹　亞桂　杏亞　好亞　七亞　亞娣　金妹　閏妹　瓊亞　梅亞　閏四　妹連　好福　愛子　銀妹　亞福　亞穗　善金　亞銀　仔煥　金阿　玉阿　東妹　阿瓊　金女　永梅　阿珍　月英　鳳珍　阿有　金阿　蘇金　妹阿　女阿　桂阿　娣新　好亞　妹阿　華阿　開阿　常阿　銀妹　細連　英鳳　牛奶　阿好　妹阿　嬌　杜共捐銀叁百五拾元（以上每捐銀五毫）阿清　阿銀　阿翠　壹百五拾壹方

（朱松軒翁綠簿）朱松軒壹百元　壹杜捐銀壹百元正

（邵鑑泉翁綠簿）邵鑑泉壹百五拾元　壹杜捐銀壹百五拾元正

（盧仲濂翁綠簿）盧仲濂壹百五拾元　李伯賢　五拾元　安昌　永安盛　廣長興　永盛　順興　（以上每捐卅元）何培　郭福　（以上每捐廿元）梁伯芳　藝興　廣裕隆　廣合隆　（以上每捐五元）廣福興　照記廠　成興廠　國利廠　長利　洪昇爐廠　甘秀軒　鄭子田　何卓臣　梁榮茂祥　昌泰　仕淸　簡雲生　廣和祥　勝記　（以上每捐拾元）陳瑞芝　超利　曾興記　溫捐五元）同益廠　景興廠　合記（以上每捐式元）祥發　叁拾五杜共捐銀陸百叁拾陸元正

（阮伯良翁綠簿）阮伯良壹白元　和發成叁拾元

（高德輝翁綠簿）高德輝壹百元　叁杜共捐銀壹百四拾元　怡記行拾元　陳桂生　鄭同慶　古禮泉廿元　陳澤初　羅杏昇　施次昇　劉（以上每捐拾元）廣培　馮鳳翔　（以上每捐五元）黃光發　李倫發　美興和　張宅　（以上每捐式元）陳安和　常安里四號　里叁號　常安記　（以上每捐壹元）成珠　李鴻翩　德女校　崔旺　常安　天和　潤昇　四杜共捐銀壹百九拾八元正

（黃建文翁綠簿）黃建文壹百元　東亞織造廠式拾五元　謝桂荃　何筱垣　壹百三拾五元　（以上每捐五元）四杜共捐銀壹百三拾五元正　（林紫垣翁綠簿）林紫垣壹百元　林壽堂　鄭常　（以上每捐五元）三杜共捐銀壹百壹拾元正

癸亥年式月初十日　廣華醫院謹啓　九八



### 四邑商工總局公請同人大叙會廣告

啓者本局定期夏歷式月廿式日下午兩點鐘公請同人在德輔道中式百六拾九號本局大集會議。照章宣佈數目及選舉新任董事各事宜。凡屬同人務期依時到敘。幸勿放棄。是所切禱　癸亥年式月初十日　司理劉毓芸　陳符祥　啓

### 承受告白

啓者本堂承頂同文街廣泰收買銅鐵生理招牌字號全盤傢私什物等件。訂明期式拾日交易。新在交易之前要向舊人理妥。自交易之後。概與新人無涉。特此聲明。以免後論。此佈　癸亥年元月廿七日　德誠堂披露

### 退股告白

啓者東志圖招頂同文街廣泰收買銅鐵生理。今我衆股東議將招牌字號全盤舖底貨物傢私什物所有等件盡行頂與德誠堂承受。訂明期式拾日交易。拆明帳目。自交易之後。倘有異端轇轕。概與新股東德誠堂無涉。特此聲明。週知此佈　民國十二年癸亥元月廿七日　同文街廣泰衆股東披露　三二三

### 全安火燭保險有限公司開派股息溢利告白

分算另每股派溢利拾式員。定期式月初壹日開派。屆期請携息摺到本公司寫字樓收取是荷。此佈　癸亥年元月廿式日　總司理周少岐啓　二三九二

萬松泰　官辦高麗參　宜春水仙花　貴客光顧請到香港康樂道西卅五號

### 招頂押店

啓者本押因生意不前負欠債務無力清償。決於癸亥式月初叁日敬請債權人齊集在本押會議經於默着將本押舖內貨物銀兩客賬傢私舖底等項出變價攤還衆債。議即將本押全盤貨物傢私舖底招人承頂。如有財東合意者請到本押磋商。爲此佈　癸亥年二月初五日　香港大道西六十三號和興押謹啓　二三一

保光眼鏡行啓　禮拜日休息

### 商業通濟公會義學招生廣告

本公會創辦義學在德輔道中壹百叁拾九號四樓開學。在即如有志來學者請早到本公會掛號並取閱章程。以免額滿見遺。此佈　癸亥年式月初七日

精益眼鏡公司謹啓　香港支店大道中六十七號

### 第叁次樂助芳名列左

（仁字隊）梁基浩助銀壹百大元　梁基浩君經手　（仁字隊）胡禮堂助銀式拾大元　胡禮堂君經手　（第字隊）梁華熾助銀壹拾大元　梁吉臣君經手　（居字隊）盧頌舉助銀壹拾大元　盧頌舉君經手　癸亥年式月初拾日

少年徵求部幹事謹啓　九七


## 時評

### 評罷課風潮（碧藏）

近年吾粵教育事業之衰落。無可諱言。至其所以衰落之原因。則經費無着而已。今者中……


### 清潔新鮮牛奶

啓者本公司常有大小牛羊猪牌烟肉及肥美靚鴿鶉鴨蛋等肉。并有臘火腸新鮮牛奶。常有鮮牛奶芝時等發客。無論遠近皆可送到。賜顧者幸祈留意爲此佈　亞路畢下道式號　即賣花街直上牛奶冰廠有限公司啓

### 萬古佳人盡飽眼福廣告

大榮華新編之萬古佳人劇本橋段特別情奇畫景玲瓏形式完備堪稱近來新劇中之巨擘。惜爲時間所限不能盡演。以致觀者深以未窺全豹爲憾。今本院特乞恩由拾壹日起連叁晚開演。該班准至通宵。俾演者得盡獻其長。而閱者亦咸稱觀止。特告雅劇諸君請早到本院預定座券爲盼　拾壹晚演萬古佳人上卷　拾式晚演萬古佳人二卷　拾三晚演萬古佳人三卷　癸亥年式月初十日　太平院預告

### 香港廣東銀行有限公司請股東平常年會通告

啓者本行第拾式屆股東平常年會訂于民國拾式年四月四號即夏歷癸亥年式月拾九日禮拜叁下午兩點半鐘在大道中第六號本行暫時總寫字樓開會。報告上年年結及生意情形。並議選舉諸事宜。凡屬股東屆時務請玉臨敘議。壹切幸勿放棄是荷。本行股份由本日起壹個月內停止轉換。本行民國拾壹年份年結已按址分送各股東察核。但遺漏及欲閱本行年結者請到本行總司理處領取可也　民國拾式年叁月廿式號　總司理陸蓬山謹啓　五六

### 駐港香邑僑商會所請同人大叙會廣告

茲訂於陽歷三月廿八號即夏歷二月十二日禮拜三日下午八點鐘照章舉行同人大叙。宣佈上年辦事成績及進支數目。凡屬同人届時務懇惠臨茶叙。指示一切。恕不另函邀請。此佈　民國十二年三月廿一號　本會義務司理人　李供林　黃石泉　馬鴻侶　謹啓

### 香港檀香行招工廣告

啓者現奉華民政務司夏大人面諭招用新工。并經飭差妥爲保護。如有熟悉做檀香工夫者。請至香港德輔道西二百壹拾八號鴻昌泰檀香店內與代表人劉德軒先生面爲接洽。自當僱請。薪金格外從優。有志覓工者幸勿交臂失諸。再本行現經覓得完善保安善法。各工人決無意外之虞。恐未週知。合併佈聞　中華民國拾二年夏歷元月廿六日　香港檀香行同啓　三五三

### 何劒高先生（甲名藻翔）

本年就堅道廿七號辦藏書處講席工課較簡。改訂醫例。每日晨八九鐘門診。醫貲式元。五人爲限。下午壹二鐘出診。醫貲五元。轎貲壹元。式人爲限。以廣利濟而期詳愼。九龍灣仔遠處早夜醫貲加倍。此佈　癸亥年二月初一日　穎煥文　蘇玉衡　等啓　五一四

### 均安燕梳有限公司股東叙會廣告

啓者本公司定於陰歷式月初十日即陽歷三月廿六號正午十二句鐘舉行年例股東大集會議。宣佈上年壬戌年營結數目。詳報生意情形。隨即由股東投票選舉當年總理。敬請各股東屆期光臨千諾道西廿八號式樓本公司寫字樓會議是荷。再者選舉票准於初六日發給。屆期請股票到領。或蓋圖章到領。由尊便可也。又本公司股份自正月廿五日起至式月初十日停止轉換。此佈　癸亥年正月廿五日　均安聯保火險燕梳有限公司啓

### 吉樓出賣

今有威靈頓街百陸拾捌號通爽光亮舖出賣。可即交吉。樓兩層。最合字號帮及高等住家用也。有意請到敝號面議　癸亥年元月拾壹日　威靈頓街百陸拾捌號成利鞋舖啓


●參議院廿三日談話。決通電促收旅大。京津同定廿六日舉行羣衆大游行。對廿一條旅大兩案示威。屆時北大等三十九校。由天安門至崇文門。環使……

（廿五日上午十點二十分鐘上海特電）（十一點半鐘到）


### 新到大帮英國燈笠各欵客貨　自由車輛空氣及實心車膠輪　發售價格克己

貴客光顧請移玉至中環電車路屈臣氏藥房頂樓面商無任歡迎　電話總局七零四號　香港溢利洋行啓　壬亥年元月十壹日

### 全國兵工總覽　華新書局廣告

是書爲何慨之先生所新編。凡中外兵工各名廠製造槍砲子彈火藥工程及革新計劃均攷查詳明。論說痛快。並附精美分圖百餘幅。瞭如指掌。洵爲研究武器之津梁。全書叁冊。價格甚廉。關心軍械者盍先覩爲快乎　廣州拾叁行華商印局　香港文武廟街益林書莊　總代理披露　癸亥年元月拾九日

### 貨倉招租

啓者本行在深水埗海壇街有通爽貨倉出租。地方寬大。出水利便。有欲租者請到本行面議可也　癸亥年元月廿二日　永樂街義泰行謹啓

### 上海聯保水火險有限公司第八屆股東例會及特別叙會廣告

敬啓者本公司定期於叁月廿六號（即舊歷式月初十日）下午兩點鐘在香港德輔道中式百六十九號本公司總寫字樓開第八屆股東例會。爲本公司（一）省覽年結（二）定期派息（叁）舉核數員及選舉董事監理員等事。又同日下午三點鐘照上列地點請各股東敘會。（一）爲本公司開股事宜（二）加做銀業事（三）資本由壹百萬元改注三百萬元（四）置業及改册事宜。敬請各股東均依期到叙特別。再者股東住址間有搬遷。爲本公司未及週知。將年結派漏者。敬請函知。當即奉上。此佈告　一九廿二年三月十六號　董事局　總司理李煜堂謹啓

### 利公司（行）

本號現新到大帮英國名廠單車及砲馬吠車上各應用品並門車器具發行零沽。價廉從顧。諸君光顧無任歡迎　尖沙嘴海旁道卅九號　電話九龍七壹壹

### 香港上海興華製麵有限公司股東叙會廣告

啓者本公司因欠債過巨。諸多設法亦無力維持。茲訂於壹千玖百式拾叁年肆月肆號即癸亥年式月拾玖日下午兩點鐘在香港干諾道中四十七號本公司寫字樓開股東特別叙會。爲議收盤事宜。屆時祈依期惠臨。勿却爲荷。此佈　興華製麵有限公司董事局謹啓　癸亥年正月廿九日

# 新比照戲院

請看　奇情新劇　余之妻

此劇乃羅素君由巴黎親選英法名優至此演世界著名至大之沙漠　撒哈拉　延請土人拍演。將其宮殿內容生活狀態千奇萬詭。一一攝羅映出。此可以大增智識。廣益見聞。此劇述一英國女子與亞剌伯土酋之子。情意懇熱。雖遭艱難困苦。不易初志。破除一切種族界限階級等等迷信。可爲世界大同之先鋒導線。

並有　辣蝲蛇　不愧稱作人類平等之先鋒　首本諸畫兩大幕名　打山波　令人噴飯。非常動目。

由今日起連映六天　比照戲院謹啓

# 請戴土製白樹膠帽

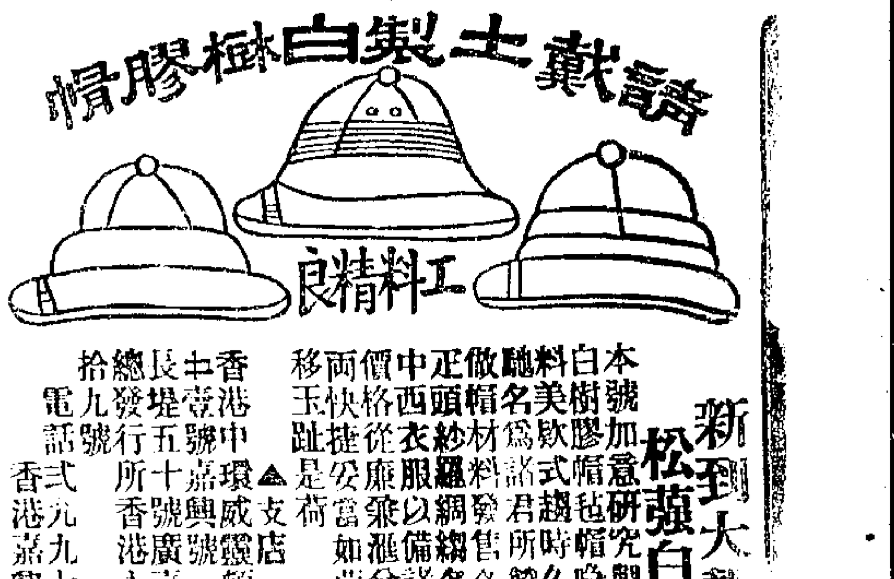

工料精良

## 新到大帮水松頭白帽

本號加意研究製造各欵白樹膠帽毡帽喼帽工精料美欵式趨時久已中外馳名爲諸君所賞賞更有做帽材料發售各國洋貨疋頭紗羅綢縐名廠土布中西衣服以備諸君採用價格從廉兼匯兌各埠銀兩快捷妥當如蒙賜顧請移玉趾是荷

▲支店 香港中環威靈頓街壹百廿壹號嘉興號 廣東省長堤五十號嘉興號 總發行所香港永樂街弍拾九號 電話弍九九七號 香港嘉興樓謹佈

買者注意 認明老牌慎防影射

## 佛山長興街卅三號 利群軒老牌

### 專治外科唯一的(解毒水)

製 專搽各種皮膚濕毒小兒胎毒爛肉瘡癩油蟻角虱以及各種外科雜症有特殊之功效乃治愈外科唯一無雙之妙藥也

(不污衣)(能速乾)每樽大號定價弍毫
(不污衣)(不爛肉)精裝細號每瓶壹毫

分銷處 香港 華字報 秦和 銀柿道中 梁國英 上環馬路 兆興 十六甫 德法號 寧遠坊 廣豐號 第七甫 黎金號 省城 成豐街 油蔴地上海街 同和生利源 柴米鋪 澳門捷聲

鳴謝廣告

氏向保保幸鄉司賠見素欲所夫福險壽保氏調欵該守投問韓安有險夫故查如公特保津標水限式於今屬數司登壽爲年火公千去蒙實給領信端用足將前人司元公限該報之險者知會譽投不在公限

韓何氏披露

癸亥年弍月初三十七　三八六

# 福建廈門 可成茶莊

天下馳名 武彝靈芝名色種 安溪一等鐵觀音 須防假冒

# 注意著名(化)(粧)(品)

啓者環球著名上等化粧品以法國爲首屈一指而該國之唯一馳名者乃本行之代理秘威廠久已風行宇宙名播全球無論香水頭水香粉香梘艷容膏生髮香油俱選精美原料配合而成如■宮粉千日嬌萬年青綠珠玫瑰等數香味又香梘則有金魚嘜紅芍藥檀香紫羅蘭等種式名目甚多不能盡錄久經膾炙人口諸尊賜顧請留意到各大公司洋貨店採買或駕臨本行與曾君任予面商爲盼

皇后行四號四樓　電話九五零號

法商黎璧洋行啓

# 精製糖果餅乾

馬玉山糖果餅乾公司告白

總行香港大道中卅至四號上海英大馬路泮號始創小呂宋分枝星洲牛車水廣州十八甫北

## 妙法揸筋槌骨

本港美打男女師傅 沙打奇女士都男女師傅 新港雲威街七號 西老幼男女廿四天冷有電機煖爐 中燙壹點鐘女客各號樓下 或上門亦可之久收銀壹元 舊男計車費律歡迎

日施新中 癸戌年六月十二日 平圖一

## 總發行 廣州市下九甫 又高第街中約 必有應藥行謹啓
## 總經理 香港電車路中梁國英 香港大馬路中南興隆

## 咳

必有應療肺治咳丸不寒不燥專治日咳夜咳有痰無痰咳肺癆內傷等咳輕症服樽即愈誠治新久咳症萬試萬靈之妙丹也 每樽壹元

## 姚佐頓醫館

### 發行處

一香港電車路中梁國英
一香港大馬路中南興隆
一油蔴地上海街生利源
一澳門新馬路捷聲藥局
一廣州市高第街中約
支店下九甫專賣丸藥

## 專門治毒醫生 姚佐頓 包效白丸洗水

秘製此丸○○功效最速○○不瀉不墜○○能清久毒○○白毒白帶○○九爲迅速○○兼止刺痛○○保無發復○○

每料弍元 半料壹元 (特效除根洗水壹元)

# 德國 JOH ANN FABER 雙斧頭嘜 鉛筆 文房

中國總代理香港紅星洋行 德輔道中拾號弍樓 電話弍壹七

## 青州英坭有限公司廣告

### 超等砵倫英坭價目

每桶淨重□□□□ 每弍百五十七磅淨重 ……肆元 ……

本公司常有頂靚新式花階磚水筒天面磚火磚火坭坑等出賃價甚相宜倘蒙賜顧請移玉到本公司辦房面議可也此佈

民國癸丑年四月十一號　總司理人旗昌洋行謹啓

## ……火險公司

本公司實備資本銀一百萬圓專保往來洋商貨物及陸上屋宇貨物傢私等件燕梳火險之廣所有章程均照英例辦理務臻妥善諸君賜顧請來永樂街卅七號

澳門代理梁月生在草堆街叁十一號廣安店內 澳門代理人鄭伯彤君在關前街仁理黃堂內 司代理■在大街致祥銀號內 澳門代理人鄭和軒君李聲求披露

## 中國康年人壽燕梳有限公司特別廣告

啓者本公司實備資本五拾萬元專做人壽保險生意經將價值三拾萬元之物業繳入香港政府存貯以作保證金本公司善久已膾炙人口現再加增幼童保險法良意美如欲投保請到德輔道中一百捌拾捌號弍樓取閱章程可也

電話捌百九拾號　總司理李星衢啓

## 康年水火保險有限公司廣告

啓者本公司實備資本五拾萬元經在本港政府註册立案專保各埠屋宇貨物往來船舶無意外之虞所有規則各界光顧請到德輔道中壹百八拾八號弍樓辦理面商可也

電話八百九拾號　丁叁月拾七日　正司理李星衢 副司理劉鑛啓

## 兆安輪船有限公司派息告白

啓者本公司由辛酉至壬戌壹年股本息銀經已集議每股派息利銀弍員另每股派紅銀弍員廿壹定期本年拾弍月廿壹日開派居期請携息摺到本公司寫字樓收取九八是荷 司理人周卓凡謹啓

壬戌年十弍月十八

## 中國土煤 爛炭出售

啓者本號專辦大同并堅硬兩種煤塊井上等煳炭貴客光顧請移玉至利源西街八號壹樓面商爲荷

永豐祥號啓

## 洋樓招租

啓者茲有新建四層洋樓兩間每間另有地窖一層坐落堅道後便街便乃舊日法國禮拜堂太子台即梁煇台之左地址該樓面山背水地方雅潔窗扇適宜空氣光線極合中西人士住宅所用而且每層樓之睡房俱配有煖爐一座又有侍役房浴房電燈式式俱新招人租賃如有合意者請到中環都爹利街本行面議是荷

癸亥年二月初三日　欖吻行謹啓

## 三榮興煤炭店

啓者本號常有新到靚粹麥炭雪製油炭天巴厘煤發客各國上等炭價甚相宜交船快捷貴客光顧請移玉到德輔道中門牌第四十八號面議可也

(德律風三百二十九號) 會富公司

# 美國燕大醫生監製 家用良藥

除痰水 此藥不寒不燥專治諸般咳嗽哮喘氣促勞傷及壹切痰症

止咳片 此藥片之功效與除痰水同其味甜尤合小兒服食

(大小)補丸 此丸專治壹切肝症胃不消化大便秘結頭痛作嘔及婦科各症

祛風酒 此酒能搜風解表調胃消積止痛擅治霍亂嘔吐腸痧各症

解血毒藥 此藥善能行氣解血毒凡患癰疽瘰癧疳疔癬疥皮膚濕毒均治並能調經

除虫藥水 此藥善能補血健脾開胃消積平肝爲小兒之要藥

(引病)出外藥 此乃外治藥 嵩治跌打損傷風濕骨痛四肢癱瘓等症均極神効

各藥用法均列明仿單

家居行旅必備之品

總經理 香港老晉隆洋行

分銷處 先施公司 大新公司 永安公司 瑞昌藥行 梁國英藥局 公生源號 德昌隆號 公同泰號 各大藥房

# 驗血(一)

驗血非奇事凡醫科或生理專家苟備藥械皆能爲之驗血非苦事男婦老幼苟嘗受之重生命者皆嘗受之法以專門採血針向耳垂或指尖採血一小滴供作種種試驗有無疾病瞭如指掌受驗者並無苦楚

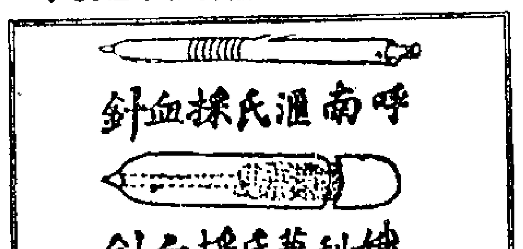



驗血用之採血針各國發明甚夥上繪兩種爲近日醫家所常用者全部皆以金類製成並有以至貴之白金合鉱製成者妙在用時將針與皮膚用藥水消盡毒氣故刺血之後用藥點上即能隨時長合從無生瘡潰爛之虞可知驗血非苦事也 (詳情明日續登)

君若一知君之面黃肌瘦頭暈目眩耳鳴心悸胃呆肝燥力弱身衰及一切不可詳言諸疾患原不過由於血虧則必立悟人造自來血是能補君之虛去君之痼疾更不願聞風寒火燥諸空譚矣

自來血甘美易服男女老幼四時咸宜 每小瓶洋一元二角 每大瓶洋二元

總發行所 上海四馬路 五洲大藥房 各埠支店及經售號均有發賣

廣州 廣州老威藥房 廣州曾威藥房 廣州長堤先施公司 佛山汾水中法藥房 梧州會館街五洲藥房 南寧倉西門五洲藥房 桂林十字街五洲藥房 汕頭懷安街會豐商店

各埠藥房及大公司均有發售

總經理 香港永樂街瑞昌西藥行

# 進自來血 爲滋精益髓之神劑 男女老幼四時可服 然而冬令尤宜

邵丹冬不藏春必病溫自來血爲滋精益髓之神劑有回天再造之功療諸虛百損本無限於冬令惟體虛老幼諸君冬季服之尤能免來春之疾外比服壹切滯膩害胃之膠滋藥爲效確而功偉耳諸君試服一兩樽其效力自不待煩言也綢繆未雨時乎時乎自來血 大瓶二元 小瓶壹元二角

# 清血解毒 六零六

花柳梅毒痠痛瘀爛肢節麻木疥癩及筋骨等症病狀雖異其發身瘋癱之原理莫不由血毒風濕生之所故施治之藥必以清血解毒爲去風理濕爲本有效所釀成六零六內服聖藥爲本藥房發行最早之聖品諸君有患上述各症欲圖根本治愈請速服此藥(每瓶洋一元七角五分)又六零六外搽藥膏如外科一切瘡毒潰爛不愈搽敷此膏功能生肌拔毒(每匣洋一元)

# 補血生精化痰止咳 人中寶 保肺漿

此藥久已行銷海內外服諸君莫不認爲常服之補品凡體瘦面黃血虛氣衰胃腸不和精神昏迷手足無力五勞七傷等症弗論先病後服之均極靈效大瓶洋二元小瓶洋一元二角

保肺漿 肺受外邪即成咳嗽此藥性甚和潤功能保養肺部治咳化痰弗論男女各種肺症皆可服之每大瓶洋一元七角五分小瓶洋一元

上海大和大藥房 各埠均有發售

總經理香港永樂街瑞昌號

荷蘭小公銀行

啓者本銀行創自壹千八百二十四年茲將本年三月壹號開設本港銀行收足資本金六百六十六萬六千六百六十六磅另盈餘積項叁百五十萬八千七百六十七磅英金總行在荷蘭總寫字樓在八打威枝行分在南洋及英美各埠經開多年專做買賣滙兌附揭生意○茲將附銀

香港華商銀行有限公司廣告

本銀行以利便工商各界爲宗旨接揭與及銀行一切業務滙兌積貯理通融諸君惠顧無任歡迎流通收支快捷辦理總行在廣州西堤大馬路臣氏右鄰廣州枝行在本港事打道廣州西關……

徐善亭牙科館內 鄧煜新法鑲牙 鋪在香港德忌笠街門牌拾肆號 本館開設有卅餘年

華字日報

印刷所在威靈頓街上花寶由郎)
(電話總局弍弍七……)
(新聞紙第壹萬八……)
…RE MAIL
…E YAT PO
…NGTON STREET,
…GKONG.
…INA.
…s—WAHTSZPO
…entral No. 727
…x No. 100.
MARCH 1923
星房處
(督印人)
(本報代理)
本港 何瑞生 梁國英 民興社 油蔴地 雁寄 省城 廖球記 梁炳記 澳門右文 逸開 報藥局 華強
本報價目
本港全年十二元 每月壹元二毫
中國內地及英屬各地……